МАССА А МЕХКАШКАРА ПРОЛЕТАРЕШ, ВIАШАГIКХЕТА!

СЕРДАЛО

Свет

Советски Союзан Коммунистическа партех Нохч-ГIалгIай обласан, Нохч-ГIалгIай АССР Лекхашъярна Советан Министрий Советан оргах. Оргах Чечено-Ингушетин обласан Коммунистическа партин Советан Министрий Совета а Совета Министрий Чечено-Ингушски АССР.

АРАДУЬЛ 1923 ШЕРА ДЕНЗ

109 (3968). Ерa, 10 сентябрь, 1964 шу. Мах. 2 нед.

БОЛГАРСКИ ХАЛКЪАГА ДАХЬИЙТА МОАРШАЛ

Болгаре социалистическа революцин пхьа 20 шу хиъарца дуьзаденна Болгарски коммунистическа партех ЦК Хьалхарча секретарах, Советски салтатех партизанашкех дегIаца памятника хьалхашка.

Цхьан памятника тIа дIь уьх тайпара бовзуш да:

«Бин ма белаш, дийна дараш, тIем тIа байнарш!

Уйла алаш лийрашна Iийнача халонаш, хьона дагалатарашна хьо пхеаллин бохьан дошо, хьона тIехьа кхоллараш хьо пхеаллин бохьан дошо, хьона тIехьа тIе яхаш хьона тхоьга ма бехаш дега гIоналла шех а аланнар цар. Из дар-цар хьайбина гIоналла дог-уйла. Дег чура йоагIаш мара хилла йаш ма оьздангаллин дика дийз уйлаш. Цар къаьстина тешна ду Чехословакие халкъан Советски Союза халкъашца бокхха бесаш дагатIа-ниг долаш хиъара.

Сога ала, хIама аз деш дола къамаьл яиттта Чехословакие радио чу телевиденеи гIолла а деш хургла, ВIинна. Из бакъан хийседаларех, вай чехословакин доттагIанех цIакхха а ала безам бо са:

— Донкха барама хилла шолгIа советски халкъаца, тхо механца вожаргашка доттагIан долаш шо хиъарца.

ЦIакхха а чIоагIа барама ала безам бо са Чехословакие Коммунистически партех Центральни Комитета, цуь Хьалхара секретарь а республикин Президент а волча вай зоккхачу доттагIаца новкъостех Антонин Новотнина, Чехословакин Социалистически Республика правительства, цуь председателе Йозеф Ленарта, Чехословакин новкъостех Йозеф Ленарта, Чехословакин ленаташ тIа тхоьга мел кхиттача новкъостех.

Вай партийно-правительствин делегацин Чехословаке хиннача деношка кердача ницаца ходеларг тхона мел чIоагIа а доккхачеран цIа а да Советски Союзан Чехословацки халкъашта юкъера доттагIанан а, дружбин хана дена хьолагIаца да из доттагIагIа. Из хиъара чIоагIа чIоагIаденнаб гитлеровски Германина дукъала доттабаьна къовсаме, тIом лаьттача шерашка Iодачийтача халкъан къонгIайн механарин цIийца хотталеннад из.

Вай делегаце, хоьш модарра, дакъе хьалхар Чехословаке историн чуъь белгалъяьхина бокъхача собите — Словацки къинах восстане 20 шу диъар дезаца, Из деза да, чехашткех словакашткех хиннеран хиннеран юкъера доттагIанан а, дружбин хана дукъа-дукъах хьалхарчарех Iийна. Чехашткех словакашткех лелаш лаьттар советски нах—хьалхи хиннеран партизанаш, салтий, командирий — цу шерашка бахьа тIем тIа дакъа лаьцарап. Цу къонахаллин долчча пахьа, сий долчча патриотин новкъостех сийрдалъхьадар Чехословакин Советски Союзан боевой орденаша.

Цаьнгка ер яиллургIойка уйла дег чу йоссаййар чIоагIа тIом пехиннаб фецарех парадон. Фестиран параде мел хиннарий дегаш гIоздыхьадар хIиънарча реактивни истребительнаш кхиъча самолетанашца пилотажи йоккха техника хьалхаъяча чехословацки летчикий говзалон къовзаъчалон.

Цкъа, бурмузнна кепа йоазон тIа дийнад ва, Варшавски договорин механий малхбузенан, хьарча форностех кай а оьл Чехословакех, яхаш, ХIара, бакъда из, д а и ма тешаме форностех. Советски Союзан социалнаме дерригге механаш, шиъгара вахар хьалхара йоккхий планаш хьокъаш а ейш, долча хIама шоашца долаш да пхеа а хьалха доттагIашта а хьалхара духьалъоттара.

Кхы цкъа-кхы а вIашагIкхетара хьогIъчуьг шоана ца дийдач йиш ян сога новкъостех. Шей хиннача дийнаъча сиррака хьинарча партизанаша хьайбе Банска-Бистрице хъяча города гIовла йоацаш латтача хьинаца бигар Чехословакин культалхоь вай делегацин. Лоам тIа костер лотальар цар. Цу костера гонналъ Io а хайна, къамаьлан да долиделар тхо дIаиха хинца дагалуьнан. Чехословацки новкъостех ахьане яьлар: «Тхо партизанаш новкъостех ахьане яьлар: «Тхо партизанаш долча хана ягара тхона дукъаца деза нагеех цIа! дар тха «По домнам» и по зача нагеех цIа! дар тха «По домнам» и по загорьям» иэх советски партизанаш яьлар. ТIаьхьа цIитача массане а цIыгIарга дешхар из хIама. Дицдургдоаца партизанех дехар из хIама. Дицдургдоаца партизанех дехар из хIама. Дицдургдоаца партизанех дех

Элизабет Гэрли Флинн

США КОММУНИСТИЧЕСКИ ПАРТЕ КЪАМАН КОМИТЕТАГА

Дукха дела новкъостие!

Советски Союза Коммунистически парте Центральни Комитето чIоагIа хела а хеташ дIахойт 1964 шера 5 сентябре СССР уяхулено хоранера Министерства Центральни клинически больнице домилана хана, бIаьла чIоагIа халана лазарах хаметаш хинна новкъост Элизабет Гэрли Флинн енниларг.

Советски Союза Коммунистически парте, советски наха дIахойт США беррига коммунистека, прогрессивни демократеел тIехьа мел болчарга США Коммунистически парте президатель, американски а дунен халкъоагIа юкъерча а болхлоIи коммунистически болама тIоръкъина йола деятель хIар шоашта чIоагIа новкъа хилар. Новкъост Элизабет Флинн хIар йоккха гIайIга а хала дена хетар а ца машар, демократе, социальни прогресса,тIулаку дела мел хетаяа нахи.

Шиъ деррига сийрзен кхеташ дола вахар новкъостса Флинна дIадолаш американски халкъа вразан сийрзаче тхоанеи духьа бена дахъкъама балха. Къона йоччэ хана дена новкъоста Элизабет Флинне, халача, цIьабIаьца, сий долча американски халкъгамахой вахара хьашташ бахьан доаттабева къонсаме языкъе тIа а этта, дехкъа лакъа лаьцар США болхлойи, социалистическа, коммунистически болам дегIаболлабева шене. Хlама ца эцинаш 60 шера США къахьегамой духхьара демократически бовзаларга кхиъна а, шен тIехьарга выступленеша Iалашъяре бохьа хлархlам болаш хинна новкъост Элизабет Флинн. Дуккха болч нах кIаштагIтохара денал дола организатор, кIаьлдургIбана къонсам лоаттабер, цIера ала санна йола оратор, Iалъяьле хlар публицист болам ше новкъа Флинн цун деррига новкъастцен доттагIаллен къахьегIча.

Марксизма-ленинизма идеишта, пролетарски интернационализма принципашта тешаме хилар бахьан долаш чIоагIа сий а лаьд, йоагIан лаьрхIа а лаьрхIай из деррига мехкашкара коммунистама.

Тхо парте цIемана, советски наха шозай дега чухь цIаьнга а американски американски халкъе сий долча йийлъ, машар, демократе, социализм бахьан къонсам лоаттабера. США-н СССР-ен халкъашта юкъера доттагIаллен деIазлаьра тIехьа наруссаш хинна новкъоста Элизабет Флинне сийрза бара.

Советски Союза Коммунистически парте Центральни Комитет.

ВЕЖАРАШХА ЙОЛЧА БОЛГАРЕ

СОФИЯ, 7 сентябрь. (ТАСС)- БКП ЦК Хьалхара секретарь а НРВ Министрий Совета Председатель а волча Тодор Живков НРВ Халкъа собранне Президиума Председателя Георгий Трайковича тахан тIаIийир КПСС ЦК Президиума член а КПСС ЦК секретарь а воза Л. И. Брежнев карте волга, БКП ЦК-ан НРВ Министрий Советон Болгаре социалистически революцин яьлина 20 шу дагдар делаечча хьайна ешаш советски партийни-, правительственни делегацин члене-нашта а кхоъ хилар дIе тIарча а вежарашха болча а безанна чаххьаьлина доттагIаллен къамел.

Советски Союза Коммунистически парте ЦК, СССР Лакхехьарча Совета Президиума, СССР Министрий Советон Iедарах советски партийно - правительственни делегацина черте латтача Л. И. Брежнев Болгарски коммунистически парте Центральни Комитета, Болгарски Халкъа Республика Халкъа собранне Президиума а Министрий Советара а дIаIийар памятни совIат — советски художникаш М. М. Дейнекан хилла «Октябрера мухх» яа суот.

Къамел дIа хилла болгарски оагIонгахьара БКП ЦК Политбюро членаш Шоик Вылчаранов, Енчо Стайков, Живко Живков, БКП ЦК секретарь Лучезар Авраамов, къинга механизаторча тIулакий министр Иван Балев, НРБ халкъа собранне Президиума председателя заместитель Георгий Кулишев.

* * *

7 сентябре Москвера Софе дIахьоший КПСС Центральни Комитета Президиума член, КПСС ЦК секретарь Л. И. Брежнев черте лаьтта советски партийно-пачхьалхийн делегаци. Делегаци дIайа лоатташ хьуна Болгаре социалистически революцин 20 шу делечча. Вежарашха болча мехкашкахой из Болгарски коммунистически партие Центральни Комитетан Политбюро членаш, Министрий Советан Председатель кIел, КПСС-ски парте Центральни Комитетан Секретарь Л. И. Брежневе Болгарски Халкъа Республика Халкъа Министрий Советан Председатель Тодор Живков.

Делегацин дIайа хилла болгарски оагIонгахьара БКП ЦК Политбюро членаш Шоик Вылчаранов, Енчо Стайков, Живко Живков, БКП ЦК секретарь Лучезар Авраамов, къинга механизаторча тIулакий министр Иван Балев, НРБ халкъа собранне Президиума председателя заместитель Георгий Кулишев.

* * *

7 сентябре Москвера Софе дIахьоший КПСС Центральни Комитета Президиума член, КПСС ЦК секретарь Л. И. Брежнев черте лаьтта советски партийно-пачхьалхийн делегаци. Делегаци дIайа лоатташ хьуна Болгаре социалистически революцин 20 шу делечча. Вежарашха болча мехкашкахой из Болгарски коммунистически партие Центральни Комитетан Политбюро членаш Шоик Вылчаранов, Енчо Стайков, Живко Живков, БКП ЦК секретарь Лучезар Авраамов, къинга механизаторча тIулакий министр Иван Балев, НРБ халкъа собранне Президиума председателя заместитель Георгий Кулишев.

* * *

7 сентябре Москвера Софе дIахьоший КПСС Центральни Комитета Президиума член, КПСС ЦК секретарь Л. И. Брежнев черте лаьтта советски партийно-пачхьалхийн делегаци. Делегаци дIайа лоатташ хьуна Болгаре социалистически революцин 20 шу делечча. Вежарашха болча мехкашкахой из Болгарски коммунистически партие Центральни Комитетан Политбюро членаш Шоик Вылчаранов, Енчо Стайков, Живко Живков, БКП ЦК секретарь Лучезар Авраамов, къинга механизаторча тIулакий министр Иван Балев, НРБ халкъа собранне Президиума председателя заместитель Георгий Кулишев.

* * *

7 сентябре Москвера Софе дIахьоший КПСС Центральни Комитета Президиума член, КПСС ЦК секретарь Л. И. Брежнев черте лаьтта советски партийно-пачхьалхийн делегаци. Делегаци дIайа лоатташ хьуна Болгаре социалистически революцин 20 шу делечча. Вежарашха болча мехкашкахой из Болгарски коммунистически партие Центральни Комитетан Политбюро членаш Шоик Вылчаранов, Енчо Стайков, Живко Живков, БКП ЦК секретарь Лучезар Авраамов, къинга механизаторча тIулакий министр Иван Балев, НРБ халкъа собранне Президиума председателя заместитель Георгий Кулишев.

* * *

7 сентябре Москвера Софе дIахьоший КПСС Центральни Комитета Президиума член, КПСС ЦК секретарь Л. И. Брежнев черте лаьтта советски партийно-пачхьалхийн делегаци. Делегаци дIайа лоатташ хьуна Болгаре социалистически революцин 20 шу делечча. Вежарашха болча мехкашкахой из Болгарски коммунистически партие Центральни Комитетан Политбюро членаш Шоик Вылчаранов, Енчо Стайков, Живко Живков, БКП ЦК секретарь Лучезар Авраамов, къинга механизаторча тIулакий министр Иван Балев, НРБ халкъа собранне Президиума председателя заместитель Георгий Кулишев.

* * *

7 сентябре Москвера Софе дIахьоший КПСС Центральни Комитета Президиума член, КПСС ЦК секретарь Л. И. Брежнев черте лаьтта советски партийно-пачхьалхийн делегаци. Делегаци дIайа лоатташ хьуна Болгаре социалистически революцин 20 шу делечча. Вежарашха болча мехкашкахой из Болгарски коммунистически партие Центральни Комитетан Политбюро членаш Шоик Вылчаранов, Енчо Стайков, Живко Живков, БКП ЦК секретарь Лучезар Авраамов, къинга механизаторча тIулакий министр Иван Балев, НРБ халкъа собранне Президиума председателя заместитель Георгий Кулишев.

Дукха дела новкъостие!

Советски Союза Коммунистически парте Центральни Комитето чIоагIа хела а хеташ дIахойт 1964 шера 5 сентябре СССР уяхулено хоранера Министерства Центральни клинически больнице домилана хана, бIаьла чIоагIа халана лазарах хаметаш хинна новкъост Элизабет Гэрли Флинн енниларг.

Советски Союза Коммунистически парте, советски наха дIахойт США беррига коммунистека, прогрессивни демократеел тIехьа мел болчарга США Коммунистически парте президатель, американски а дунен халкъаота коъерча а болхлоIи коммунистически болама тIоръкъина йола деятель хIар шоашта чIоагIа новкъа хилар. Новкъост Элизабет Флинн хIар йоккха гIайIга а хала дена хетар а ца машар, демократе, социальни прогресса,тIулаку дела мел хетаяа нахи.

Шиъ деррига сийрзен кхеташ дола вахар новкъостса Флинна дIадолаш американски халкъа вразан сийрзаче тхоанеи духьа бена дахъкъама балха. Къона йоччэ хана дена новкъоста Элизабет Флинне, халача, цIьабIаьца, сий долча американски халкъгамахой вахара хьашташ бахьан доаттабева къонсаме языкъе тIа а этта, дехкъа лакъа лаьцар США болхлойи, социалистическа, коммунистически болам дегIаболлабева шене. Хlама ца эцинаш 60 шера США къахьегамой духхьара демократически бовзаларга кхиъна а, шен тIехьарга выступленеша Iалашъяре бохьа хлархlам болаш хинна новкъост Элизабет Флинн. Дуккха болч нах кIаштагIтохара денал дола организатор, кIаьлдургIбана къонсам лоаттабер, цIера ала санна йола оратор, Iалъяьле хlар публицист болам ше новкъа Флинн цун деррига новкъастцен доттагIаллен къахьегIча.

Марксизма-ленинизма идеишта, пролетарски интернационализма принципашта тешаме хилар бахьан долаш чIоагIа сий а лаьд, йоагIан лаьрхIа а лаьрхIай из деррига мехкашкахой из Болгарски коммунистически партие Центральни Комитетан Политбюро членаш Шоик Вылчаранов, Енчо Стайков, Живко Живков, БКП ЦК секретарь Лучезар Авраамов, къинга механизаторча тIулакий министр Иван Балев, НРБ халкъа собранне Президиума председателя заместитель Георгий Кулишев.

Тхо парте цIемана, советски наха шозай дега чухь цIаьнга а американски американски халкъе сий долча йийлъ, машар, демократе, социализм бахьан къонсам лоаттабера. США-н СССР-ен халкъашта юкъера доттагIаллен деIазлаьра тIехьа наруссаш хинна новкъоста Элизабет Флинне сийрза бара.

Советски Союза Коммунистически парте Центральни Комитет.

ХЬУВКЪАМ БОККХАГIА ХУРГБА

Массеин шу дз тха мехкашкарошни звено «Горничесточенский» совхозе хьажкIаш кхоъ йола. Из культура хиъна балоша ше толамаш ше йоккх а парех кхоъчамбан оаха.

Ухх шера бIаьста яа ца эвена из члена Дьелог Юрген чIоагIа Гладкова тIаIийир тIорьалочена публицин, механизатора В. Перванке методах хьажкIаш кхеш хиларах бена хан. Керда техтологех хьажкIаш мехар гентара дяка тIулаку хар. Цхьабакъа, вовзар хьажкIаш дIаIоорбина участок бIаьсти мара звеночка тIа цо кхоастарга хIара хьажкIу лаьтта хьанийт уздобеним яка биш хиларчар тха. Цуо совIа хIама тоъай участка тIа болх бе бехашъеъ совхоза культашена кIаьча чеагIкаш тIа балха ухийтар тхо. Цу тайпара йола тIалаташ дукха вийслора.

Совхоза культашена хилийтаяар В. Первинай методах хьажкIаш кхеча кхоа хIама ешаш болда техника, долаяар технологически карта. Цу тайпара «технамбоаларша а йоккха мехкарле ю тха балха. Уж тIалаташ тхиналле а ала йиш ца тхо уо-

ВОАГГIАШ ВОЛА КАНДИДАТ

ГРОЗНЕНСКИ НЕФТЕМАСЛОЗАВОДА КОЛЛЕКТИВА ХОРЖАМАШТА ХЬАЛХАРА СОБРАНИ

Селхан делахьийра дIама дукха хина СССР Лакхехьарча Совета Союза Совета депутатала кандидат харца кIезиг участке губелер Грозненски нефтемаслозавода болламан гIулакIера маи.

Къамаьл де деш дийлар ремонтни участка слесаря мо. Борсина. № 40 болча установка пекхагIа вола оператор Алексей Александрович Волошин депутатий кандидатала вахийта предложени олар цо.

Трибуне тIа вола №40 болча установка пекхагIа вола оператор кор. Варнавский. Цо хьалаяар под. Борсина предложени мо. Волошина здравствуйтанах. обществени балхахь дуйц цо.

Грозненски нефтемаслозавода коллектива вовз Алексей Александрович дикагIа вола производственник, кIаьлдургIоаца рационализатора новаторн хилар тарра. Заводе болх бен волча ха хана технологически процесс товара новкъостца ден йола кIезига предложенош сиъаьл Алексей Александровича.

Гагаонова Валентинас дIаделлабеъ гIулакех хьал а яьлча нерзеча производстве болаш вахар Волошин. ше чехка кара а ерзаййир. Цу смешана коммунистически къахьегаша коллективе йоккха цIи лар. Къахьегача дIа хьекхам лур хинна ва Iош, здрова лошин.

Собране хержар хоъеренеш а хержамашта хьалхара собрани бахийта яьлаьш а.

* * *

Селхан шиъта Грозненски нефтемаслозавода колективе а кIезиг хержамашта хьалхара собрани КПСС Лакхехьарча Совета Союза Совета депутата кандидатала вахийта оттаяу А. А. Волошин.

КИНОРЕЖИССЕР, драматург, писатель

Гlорьяшна волча советски кинорежиссера, драматурга, писателя Александр Петровича Довженко (1894—1956) цIи дунен киноискусства вгара бохкIагIа болча мастерай мутIагIашта юкъе лаьт. Шиъ ерриг творчество, цхи деррига вахар йолеинена но вай Дыхен коммунистически кхоанеи бахьан лоаттабева къонсама. Довженко — режиссера цIинг нерзалер дахарни къонсамни кIиъ ба. Цун вгара халкъарча «Звенигора» яхана фильмаша къьгта гучаяьлар Довженко художественни почерка цхьай тайпара йола оамалаш. Шиъ гIаIлара йола художник, кIаьлдургIоаца кIоагIор тIиъиъна исторически процесс хIара дечкха философски толамаш а мел даьр эпически шерлаьрш алаяий «Поэтична увлазнена земля». Довженко турга а лаьш а лех, чIоагIгу вахар йерза вахаяий, къонсам лоаттабу хIай Дыхен праз бахьан. Довженко къьдаьл пролетарски революцин («Арсенал», 1926 ш.), громадински тIемах («Щорс», 1939 ш.), вгара къьгтарча тракторах («Лангтан», 1930 ш.), тейгерча къьгтарча тIрайах («Аэрограда», 1935 ш.), Iалам зогIалаьрхIах («Мичурин», 1948 ш.), Талама чIоагIгIена эпикал сар хотьалаьрх («Фронтах йола повесть», 1956 ш.) эрна яхаяа. Советски документальни кино историе чуъа кIоагIга лер йита массеин документальни фильма а оттаяий цо («Мукъаллалера, 1940 ш., «Вай Советски Украине» бахьан бу тIемах, 1943 ш., кхыдаяий). ТIехьарна дика режиссер хиъна ца Iеш, талант йола дисатель а вар Довженко, цо кхоъ, йолий, «Запорожская Довнаь» яхь поветь, драматурги, очерки, сценарии. Кино творчески процессера ше яхьаяча статьяша Довженко довкха дикъе лаьцар советски реалистически искусство дегIаболлабеъ лаьтта («Образа тIобола книге», «Итале — прогрессивни кинох, кхиъначе). Кагприйсти лаьтта балара дуккха ха а кхаъкъера а дIадуй хиъна из. Кердачун, коммунистически довкха чIоагIгIена художникан почерка йоаI тайпара йола оамалаш. Шиъ гIаIлара йола художник, кIаьлдургIоаца кIоагIор тIиъиъна исторически процесс хIара дечкха философски толамаш а мел даьр эпически шерлаьрш алаяий «Поэтична увлазнена земля». Довженко турга а лаьш а лех, чIоагIгу вахар йерза вахаяий, къонсам лоаттабу хIай Дыхен праз бахьан. Довженко къьдаьл пролетарски революцин («Арсенал», 1926 ш.), громадински тIемах («Щорс», 1939 ш.), вгара къьгтарча тракторах («Лангтан», 1930 ш.), тейгерча къьгтарча тIрайах («Аэрограда», 1935 ш.), Талама чIоагIгIена эпикал сар хотьалаьрх («Фронтах йола повесть», 1956 ш.) эрна яхаяа. Советски документальни кино историе чуъа кIоагIга лер йита массеин документальни фильма а оттаяий цо («Мукъаллалера, 1940 ш., «Вай Советски Украине» бахьан бу тIемах, 1943 ш., кхыдаяий). ТIехьарна дика режиссер хиъна ца Iеш, талант йола дисатель а вар Довженко, цо кхоъ, йолий, «Запорожская Довнаь» яхь поветь, драматурги, очерки, сценарии. Кино творчески процессера ше яхьаяча статьяша Довженко довкха дикъе лаьцар советски реалистически искусство дегIаболлабеъ лаьтта («Образа тIобола книге», «Итале — прогрессивни кинох, кхиъначе). Кагприйсти лаьтта балара дуккха ха а кхаъкъера а дIадуй хиъна из. Кердачун, коммунистически довкха чIоагIгIена художникан почерка йоаI тайпара йола оамалаш. Шиъ гIаIлара йола художник, кIаьлдургIоаца кIоагIор тIиъиъна исторически процесс хIара дечкха философски толамаш а мел даьр эпически шерлаьрш алаяий «Поэтична увлазнена земля». Довженко турга а лаьш а лех, чIоагIгу вахар йерза вахаяий, къонсам лоаттабу хIай Дыхен праз бахьан. Довженко къьдаьл пролетарски революцин («Арсенал», 1926 ш.), громадински тIемах («Щорс», 1939 ш.), вгара къьгтарча тракторах («Лангтан», 1930 ш.), тейгерча къьгтарча тIрайах («Аэрограда», 1935 ш.), Талама чIоагIгIена эпикал сар хотьалаьрх («Фронтах йола повесть», 1956 ш.) эрна яхаяа. Советски документальни кино историе чуъа кIоагIга лер йита массеин документальни фильма а оттаяий цо («Мукъаллалера, 1940 ш., «Вай Советски Украине» бахьан бу тIемах, 1943 ш., кхыдаяий). ТIехьарна дика режиссер хиъна ца Iеш, талант йола дисатель а вар Довженко, цо кхоъ, йолий, «Запорожская Довнаь» яхь поветь, драматурги, очерки, сценарии. Кино творчески процессера ше яхьаяча статьяша Довженко довкха дикъе лаьцар советски реалистически искусство дегIаболлабеъ лаьтта («Образа тIобола книге», «Итале — прогрессивни кинох, кхиъначе). Кагприйсти лаьтта балара дуккха ха а кхаъкъера а дIадуй хиъна из. Кердачун, коммунистически довкха чIоагIгIена художникан почерка йоаI тайпара йола оамалаш. Шиъ гIаIлара йола художник, кIаьлдургIоаца кIоагIор тIиъиъна исторически процесс хIара дечкха философски

НОХЧ-ГIАЛГIАЙ АССР. Мехкаьлтта долаяча нерзача моттиге 3901 метр кIоагIга скважин яьккхача механизатора яиз болаш кIеиж техай, уж шера ю кхоларга тека я. Скважина хаяьл хьяьла яьккха яьлар кхоъа диженер комсомолец Ефремов Юрий керте лаьтта бригада.

Бурув дикка сизиргIа тохарах а, материалашш деятельташ кхоъкъах а буровикаша 100 вагар сом кходелаш.

СУРТА ТIА: кIеиж етташ йола скважина яьккхача бригадацара болхлой — бурильщика тIончун Давлетчаева Германа, Шкирев Валерий, слесарь Рассо Петр, бурильщикаш Магашев Муса, Дорошенко Петр, бурильщика тIончаш Гришов Иван, Новиков Николай, Митаев Зарахмат.

Р. Дика сурт.

ТАСС фотохроника.

ОТЧЕТНО-ХОРЖАМА ПАРТИЙНИ СОБРАНЕШ

ДИКАГIЙОЛЧА ОПЫТА— ШЕРРА НИКЪ

Творчески, хIама хьдеча балхо кIара денна кхоъу чердилаяш, дикагIдараш. Къахьегамашца коммунистически пIулакий йожлой образеяш гойташ бу черта бохкина производствера дикагIбевзаш, новатораш. Дика-IIсоле опыт шерра дIайоаржарно ергIа юта бохкама отраслен дегIаяхкара резервш гучайоех. Из опыт балха яккъе яхьара пIулакех чIоагIа чIла тIаяхийта езаш хиларах лаьца лар «Аесинский» цIяча совхоз партийни организацие отчетно-хоржамий собране дьа къаьнаш Долхар яно партийни организацие секретара иза Черноев. ДукхагIбола коммунисташ совхоза производствера этаархIамегIара участкашка балхаш деш хиларе деIлаолыхкер цар.

ПIаййца социалистически денхаоаш «дохъашлара къахьегашой мукъала чIоагIгIа тIебергабеш бан партийни барос дийр бохк. Хlата совхоза коллектива дIахьаяр долхой а да: 12000 тонн сийца йхарш. 1700 тонн сом бохк кочаряш.

Къамаьлаш дацна коммунисташ ни. Белотова, Кирилова, кхычер дийлар совхоза партбюро бIаьхьара. хоъаячмбочараш. Масела, совхозе дикагIдар, нерзалер бохкина производствена хоъеяхьара лерттIа къонсам ни лоаттабера лоаца дийлар цар.

Идеологическа а организационни а балхашца яхьочамбоаларш дIадекъре наяьхьаш дийлар собране енчкоплено.

В. ГОРБАТЕНКО.

БАЬЧА БАЛХА ИТОГАШ

Уж деношка Ачхой-Мартена юрта партийни организацие отчетно-хоржамий собрани хилар. Отчетни доклад ен къамаьл дIа парторгнизацие секретара ноя. Магомадова. Отчето чудоаннача хIна коммунисти политически хьинаш яйденаш, предприятте производственни балхашца юкъе цар лоIIца дикъа легIенаш ялар докладчика. Коммунисташе общественне вахаре дикъа дикъа лицаре бекъонаш йола форма а хинна дIаэтий партийни собранеюртера бахьокхата дикагIа дIабевзаяйт КПСС XXII-ча съездан пул тIехьагIа эциначе партие Центральни Комитета Пленумица решенеш, коммунизм цIьаьгергий моральни кодекс законаш. Отчета чуйоагIачу хаий, уж тайпара денашка хьежай партийни организайн: юрта балхаш наха юкъерчу организационно-массови балха коммунисташа лоаца дикъа, пенсеяшта, коммунистий молодежан, бергарчаш дIайоа хилара закон кхоачандирах, новъкъостий судех, колхозница советах, юрта комсомольски организацие балхах дола йиъцаш.

Иштта гучадаьхар по балха юкъера кхоачамбоаларш а. Цирех лаьрхIа деяш да дина Зулаевера гIулакхашта духьларе болх бахьокхута юкъе эсала лелабар.

Пренешка къамаьлаш дIа ни. Хуцаева, Магомадова, Акимова, Тимченко. Отчетни хинара парторгнизацие болх негарбоаларш а. Партийни организацие секретарь хержар собране.

«СЕРДАЛО» хьарчIар. Партийни организацие секретарь хержар собране.

А. БОЛОВЩИКОВ.

2-гIа. оаг1. 10 сентябрь, 1964 ш.

КПСС Центральни Комитете

I ИНТЕРНАЦИОНАЛ ВIАШАГГЬЕЛЛАЧА ДЕНЗ БIАЬ ШУ ДАЛАРАХ

1961 шера 28 сентябре бIаь шу дуз Iалчан коммунизмаьц лара халарашъ, пролетарнята сайлахь-бокхий баьччий а хьежарий а болча К. Марксен Ф. Энгельсен пролетарнята вгара бIаьхарре дунен дахьканта юкъера массови коммунистически организацин — I-гIа Интернационал (Дуьнен халкъашта юкъера Болхлой Товар щиетво) вIашагIгIеллача дийлаьць денз.

КПСС ЦК совам бовъ. «I-гIа Интернационал вIашагIгIела бIаь шу дезарра хьажеяьлъ.

I-гIа Интернационал вIашагIболлара, боза сошам тIе, деррига мехкий болхлой керсга историна юкъе шера, Iалъяьле доархIамера этап ъьеалаяьл хиъар. «I-ча Интернационало, — яздуй В. И. Ленина, — ларх елаор социализм бахьан долаш доаттабеча дунен халкъашта юкъера, пролетарски революцин» (Сон., IV изд., том 29, стат. 281). Интернационало кIийле кIийлер пролетарски партин вIашагIболхара, юкъ болайир хьдеяна дегIа а тухий, IIаьц дерригачеи-историчен кетаблашш яьхача дунен халкъашта юкъера коммунистически болама.

I-ча Интернационал тIулакIаша, къьста а Парижски коммуна — исторе чуъь эгара дьалара пролетариата диктатура пачхьалкхе — йоагIа ларе яьлъе, хьажьекхар пролетарски барI-яьхьагIо, пролетарски интернационализм мишта хиъза.

Юкъера классови уйлаш бIаьяи йоаш тайпайара мехкий пролетарни яхетанаш, реформаменеташ ларъеяьлар коръеш, дегIаболлабеъ буржуазни апатиетарстическа тактикаш болаболлабеъ «бокъошна йола революцинна» теория а яьха йола пер псевдореволюционни фразеологин къьхьетаяь боагIаеш гучайоахаш К. Маркса Интернационала юкъе бIаьча бокхичча балхо пролетарски партинера тактикаш долайтат мах баь пергробайаш даьа йола болхлой болама тактика отчайно опит, ун Iонашъ социализмна коммунизман идеишта тешаме хилла, социалистически революцие мехкаташца къьсташ боагIаеш яьлаш.

Бокхкоча доархIане да Дунер халкъашта юкъера Болхлой Товариществе тIехье ч. Вай партие XXII-ча съездо гIайIаеш пийсонна тIамарца замаи Коммунистически манифест вовзаш цIи таллаи йола КПСС Программа, 1957-чу 1980-чу йерзашъ дIаяьлаш Советски Союзан Коммунистически Партин Московски совещаний документаш, оежайийъ болча марксистско-ленинскей партей теоретически практически гIулакIаш — тIамарочча халкъашта гергарчу болчча тайпара К. Маркс, Ф. Энгельс, В. И. Ленин революционни теори дIехо творчески дегIакхаьбар.

I-гIа Интернационала бIаь шера яьлаеп белгалоняйи социалъзмна идеяш кIайлаяь деррига дунен тIа чакхболаеш латтаяь халкъашца йиъза а халкъаш а СССР-е социалъзм кIотъяьр ваI чехка шерра коммунизм халкъен хилар, цIена технологин социалъзмна идеяш, дунен социалъстическа системе общество деIлаолар тIа-тIа дунен халкъаша цIена хилар. I-ча Интернационалера кIоагIор поагIаеш практически чакхъяьлар да.

I-гIа Интернационала вIашагIболлара бIаь шу дезар — машар, социалъзм прогресе бахьан долаш, коммунизман бахьан долаш долаттабеча къонсаме дIаяьлаеча тIаьяла этта болаеча деррига дунен болхлой коммунистически болама цIей.

Советски общественности шера деIлаолбокхарта Дунен халкъашта юкъера Болхлой Товариществе юбилей.

НОХЧ-ГIАЛГIАЙ АССР ЛАКХЕХЬАРЧА СОВЕТА ПРЕЗИДИУМА

УКАЗ

Кхыдаяьлаеш Кавказа машиннаяьа Грозненски отделене Гудермеса станце локомотивни депо болхлоаштта Нохч-Гlалгlай АССР Лакхехьарча Совета Президиума Сийлен грамота яларах

Хlата бIаьяьлъ муъаьлъ дIа-яьх къаьнарга план кхоачамбоаларш чIоагIге даяьр яьлаеп Кхыдаяьлаеш-Кавказа машиннаяьа Грозненски отделене Гудермеса станце локомотивни депо шозаяьлъе ят ши дагдара дунадаеча Нохч-Гlалгlай Автономни Советски Социалъстически Республика Лакхехьарча Совета Президиума

Сийлен грамота яларах

Алексеева Георгий Андреевича — локомотивни депо слесаря,

Братчик Федор Петровича — локомотивни депо начальника,

Бестилов Тихон Ипатьевича — локомотивни депо слесаря,

Баскарчев Рамазана — локомотивни депо слесаря,

Вахаев Мавлиха — локомотивни депо слесаря,

Гриценко Евгения Константиновича — локомотивни слесаря,

Каменева Алексей Ивановича — теплоовоз машиниста,

Карагичев Никиф Ивановича — локомотивни депо слесаря,

Клепачева Степан Семеновича — локомотивни депо слесаря,

Меткачев Михаил Григорьевича — локомотивни депо слесаря,

Ошев Вахаиб — локомотивни депо слесаря,

Селёдкинов Алексей Зотовича — локомотивни депо слесаря,

Сердюков Андрей Федоровича — локомотивни депо слесаря,

Шатовых Марии Ивановны — локомотивни депо расценщика,

Юсупов Ахъабовна — локомотивни депо шофера.

Нохч-Гlалгlай АССР Лакхехьарча Совета Президиума председатель **И. АЛМАЗОВ.**

Нохч-Гlалгlай АССР Лакхехьарча Совета Президиума секретарь **Н. СЫЩИКОВ.**

НОХЧ-ГIАЛГIАЙ АССР ЛАКХЕХЬАРЧА СОВЕТА ПРЕЗИДИУМА

УКАЗ

Кхыдаяьлаеш-Кавказа машиннаяьа Грозненски отделене Гудермеса станце локомотивни депона Нохч-Гlалгlай АССР Лакхехьарча Совета Президиума Сийлен грамота яларах

Хlата бIаьяьлъ муъаьлъ тешаме дIа-яьх къаьнарга цун шозаяьлъе ят ши дагдара дунадаеча Нохч-Гlалгlай Автономни Советски Социалъстически Республика Лакхехьарча Совета Президиума

Сийлен грамотан эпийа **Кхыдаяьлаеш-Кавказа машиннаяьа Грозненски отделене Гудермеса станце локомотивни депона**

Нохч-Гlалгlай АССР Лакхехьарча Совета Президиума председатель **И. АЛМАЗОВ.**

Нохч-Гlалгlай АССР Лакхехьарча Совета Президиума секретарь **Н. СЫЩИКОВ.**

ХАННАХЬА А ЦА ЙОАЕШ А ЧУЭЦАРГЬЯ ХЬАЖКІАШ

ДИКА хьийка хьажкіаш кхачаш латт Ногк-Пагіґайчен дуккхача колхозийн совхозийн кхийка. Тахан ма хаалаотгара уж чуйца ёза денош. Дукха нах, кинкар, кхетам тІабаихйтабо юртахьарча механизаторша- ехкий ЭЛЛа кхетта. Хінна иертера декъар — сихха, ца йойташ уж чувцар.

600 гаргта «керосенеш в республика совхозашкеи колхозашкеи. Хьажкіаш чуэцаргьо техника бокъонна кийч а йЭ Шаотаный, механизаторкана- ши звеношна, Первайский Владимира Дедоздадь. ГІулаих хьалалъкараша, Шаьика а кхы ІІЬаька а машинашна хьожаш, чи майсыш, ремонт- ни мастерзашта механой остаханаш пошлта Іалашъеш ба механизатораш.

Духха ха йисаш хьажкіаш чуэца йоЭлаеш. Цхьабаьзе, хозахете я, хьажкіаш чуэш кийчьалаяна колхозаш совхозаш я хІинца а. Цун тІехьажкіаш ен йаш Мичурина цІеяхь совхоза культалхой (дие ктор нов. Древенский). Комбайнаш машттаЭ хьажа а, уж тоов я, мийсаш в болабевина- ш чуэнаа хІинца а. хьажкіаш чуэнаа бЭлхой. ІІлан оттаьа- ян, хьажкіаш чуэцаргьонна агрегаташа тІехІоаІтІобь наса а транспортин средствеи а ш. Хьажкіаш чуэцаргьоа техника кийкъара мЭло ю Наьсарен производственни управленеи «Экажево» совхозе. Шаьш производственни управленеи «Джалка» яхаеи «Автурнисейн» совхозашка. Дицлаг1а хьажа комбайнаш йолу кийчьнна и Шаелан Наьсаренн производственни управленеи бокъонашка. Кхуэрзаер уж кийчьа-м, йхаш баг1а шигара кхетархой. Цун, терилалун хІинца гуйра хьатІоотта хилар, кест-каста дог1ап долахан, хьажкіаш чуэнаа йаттун боьш наш дола денош дийр ю. Цу луэлий хІинца фоаг1ата йаттуй болчи денах пайда эца а балъа йисарле лакха йолаш хьажкіаш чуэнаа машинех пайда эца а йолаш хилар. Терилалун лаи г1ап лакха долаш дийр ю хьажкіаш чуэнаа хьажа комбайнийн йолу оборудованеи хІинца хьажкіаш чуэнаа ле лаьш. Оозар дукха долча кхашка дешитлеш йоллаьч йЭлаяр кхетаеча шестеренка- ташта йоаг1ап тІа я хьерчаш- лун хьалъкъ. Хіаьта из йЭккан йолаш комбайн кест- карга кечаеше ешш а хуй. Из ца хилийтар дукха тоттІена ешшка предохранительни- полоскаш а оттаь, цкрш йЭккхаеи еза делитлеш йоаг1ана шестеренай синка. Комбайнаша йолу беча хана- лаьрхіа хІинца йеза ялнарш мел хЭаЙ, хьа-кхиннкха эла уж ийсаш, оттмочин вальной хеберашн юи ца йилиТа. Дазахача шерашка ух тайна г1улакхаш механизаторша, хІаьта шулкха механизаторша, йолаш йоаг1а беча йЭаг1ап тІа. Цхьабаьзе, комбайнаш, балхи оьсалге лакха йолаш болх баьта баьзан балг йиш а хиннаЭ. Из хІинца а 20 дезаш да.

БАЛХА оьсарле лакхата- тІа йолаш комбайнаш- на болх баьтар а лаьсса хоа- ча гонаш цЭкангаІа хилйтар а духь хІаранр 20—25 гектар хургІалаш загочкаш а яь, декъа дёза яхь. Хьадка «керсенеш яхаеи комбайнаш- на хьажкіаш массех муг1 цархаштта кІиалхкхувар тракторша, духха хьажкіаш а г1ай а доалоре. Из ца килийтар духь ЖКН-2,6 яхаеи житяпщен И-15 ях я а гІадьхоатаргашеи кийчьалъ, шолг1а лелаеи йЭаг1ап оьрдаеи шо-шегІа лелаеи комбайнаша е еза уж прохоссаш. Цу тайпара оборудованеи йолаш я массе производственни управленеша.

Массех доп йиа деза хьажкіаш чуэнаа - технологе хьакъехь.

Первайний Владимира ме- тодах болх бен йолу комп- лексни механизаша эконо- мически гІадьхоатаргашеи ЖКН-2,6 схема къастаеи жигаренош кийчьалъ шо-шегІа лелаеи ха болх алат оьрдаеи комбай- нашца чуэца еза хьажкіаш. Цу тайпара агрегато хьаж- кіаш фуаг1ап, йойтаеш бух- кеи ух чуэнаа. И-15 яхаеи гІадьхоатаргашеи кийчьалъ, шолг1а лелаеи йЭаг1ап оьрдаеи комбайнаша чуэца еза хьажкіаш. Из ца хилийтар агрегато хьаж- кіаш фуаг1ап, йойтаеш бух- кеи ух чуэнаа,

ЦХЬАН ШЕРА ЗАВОД

Советски химически промышленность дегIайлойлаяра юкъера программа херттачарех пхьа даьхьа да минералные удобрений производство. Духьхьал 1964 шера удобрений аракета мощносташ хIама да эцIаяь 10 миллион тонн яь лаьхьарга, IаIаьта 1970 шу тIаьхьовчаь 70—80 миллион тонгара яховчаь удобренеш аракъастарш. Из дера хIаьта балех беза бIола предприятеш оргаIаьта тоаг а минеральные удобрений оригIала 60 гаргIа керда завод хьалье а езаргIа.

Уьх шера бола бе йолалургIайоча объектех и Ново-Липецки азотнотукови завод. Из хьалъю СССР европейски дахьа юкъе, эрсий хьалъар, чи города Липецка йисте Ново-Липецки металлургически завода улыр.

Азотнотукови завода хьалхарча оргIано аракъевргIья аммиаки аммиака хийи, уьх аракъевна бедала метгIа дIаIогIорье газаш — металлургически производства отходаш.

Йоккхачу хенге из предприяти хьалъю IаIаьнаьте лоацача хьаа. Аммиака синтеза цех, фо къастадау блок, гервоочитка цех, технологически остекладаш, бедала а кIийача продукцеша а яца емкосташ сацца йолу хьолхене объекташ пикIейогIа из IаIаьнаьте йоккха промышленности комплекс цхьан шера хьалъергIа. Цу тайпара бола предприятеш шиъ—кхаа шера хьалъбора.

Ударни комсомольцаш а хьаьна дIахIайенаьй из гIиллю. Из завод хьалъеча дахьа доадеш а тIехь соотгIа гIиллош юй монтажники организацеш. ГIиллю хьалъеча къаьстам ба шу пхьар боагIа аг.

Липецке бьехьаб оцIаг боьв, гвоьл цIикерорашь йолхобь. Уьш бе дукха гIиллюш хьалъеча 16 шера болх ба-ьола монтажникий бригадир Алексей Абрашенко, шитта а йоккха йола графикаш гIалаша тIехьаитаяь бригада йоллаш вола Николай Вершигор, ялх сахьата сменни задани ихьовчашъеш бригада йоллаш вахь Виктор Вашлянин, дукха хьомбраш а.

Шайгаг тIехьеча графикаш ду гIиллюлгIечар баланан: гIиллюгIерчаш йистебосалашъеш царна тIехьа болалу монтажникаш. Наха дика хоа шолг участкашка меттех лоьлахьара участкашка а боьв минот бу. Маг-саве а шитта боьв бе безам хIама болух толамца берах бола тешам ба.

Тешъ-мара мезиг 1964 шера 1 декабрь тIаккхочаьн — правительства оттаьчу хана — Ново-Липецки азотнотуковн заводо хьалъара продукци лургIамарах.

А. ГОРЪЧЕВ,
(АПН).

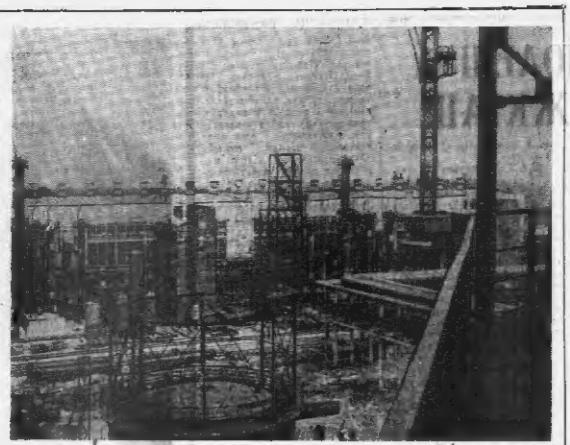

ШКОЛА ВАХАР

ВАХАРЦА БУВЗАМ БОЛАШ

ДIаделаяча дешаре шера хьа № 13 йолаш школе - интернате 185 дешархо вар. Интернат хьайийна дукха ха да хилларх, керда бьаьна хьехархой-воспитателаш оьнат кIезига йолаш хилларх пIелъенна дукха хиллиш пийсьелар тIа коллективна балхаза. Вешта, хи ма ша ма йолаш опыт ийр, берий сахьеташ дина дахьедар. Хьехархой-воспитателийн дешархой дина вахьа йийна бувзам хилар, дукха керда оамалаш, эвенеи IомайIар бераш.

Вахарца бувзам хургIолаш Iомайора оьнга дешархой. Цу гIулакхех уьх шере берашта практически навыкаш IомайIар дукха кхиъ гектара тIа хьалхатолаш 8 гектара тIа хьежкIаяш дIайийра.

Соазма оьнга кIезиг хиначаьч кондтюний цхьан гектара тIара 18,7 тонн кондтолаш яларотгIа йина хилийтар шиъ пришен а тIехь МТЗ-5 яца трактори хIаьта оай къамаи 15 костюми эца. Цун соагIа юкеделаца вичаш дикагIа вола 25 дешарно города Севастополе экскурс а ваьийтар оьхь.

Цу трактораца тхоаь 11 гектар лаьтта ахьар, пун тIехьа-гIа дика обработка а яь, кондтолаш а хьежкIаяш а дIаьоврг-йолаш кийдир яь.

Цу культурашта гIулаяь дергдолаш лакхера классера 35 дешарно кIезиг вола эрсиа яIишагIеъделарг. Кондтолаш дIаьовчен цаьна гIулаяь лечен эIамагIча классерга дешарохьа а доккха дахьа лоацар.

Кондтолаш дIаьелькха эIамгга яь кондтер дIайбоькъаш дика ка керлар. Цун тIехьа-гIа дIайхьа чага цIаьгIа дIечIайьна яроьнаш яIташ эIаргаш тоххалца яйитар. Из дIаьуд тIехьагIа еррига интерната хьехархой дешархой коллективаш пранъена хIара кIоата чу цIкъаца е цIкъаца кондтолаш а кIалаш дIайийра уж. ДIайIайнарца тIехьагIа байта макта бьаькхар. Цун тIехьагIа кхеЙ тIа гIолла чакхдьалца макхо йьалтIаяь кондтолаш юка дьатах Iочуенкар.

Йитта денна дIайийра хьежкIаяш а, хIара тIаийна денкар да хIара гектара тIара 180 центнер кондтолаш 30 центнер фуалъьяер хьежкIаяш чуэца. Дьаьн кулгаш а трактораца а цIкъа гIулаяь дьа, дика дола дора берашта шиъ производственни ерга.

ХIара бе бина оргIан болх дIаболабалеъца хьехархоша уроташка хьехар бершта яь шитта бе бера, уж дика малагIа пайда бьаь, фу новкъостаь ду культуранта, акиш. Шоаш уроне IомайIар ду сакъата

Редактор М. К. ЛЬЯНОВ.

БАГАХБУВЦАМА ЖОВХЬАРАШ

ЯлагIагIча сентябре Нохч-ГIалгIай истори, метгIа, литература (илма-тохкама) институте хиннача фольклористий республикански совещание дIайIар нохч-гIалгIай багахбувцаш гулбарен тевхарен дешаш.

Совещане докладаш яьраша а кхамьалла даьраша а белгалдаьккхар из оргIана общественни сарцаташ а яьнна де дера боккхача лоарIаме гIулаяь хиларх.

Хьалъе багахбувдама маь бьа, вергонолаш боккха лоарIам бе. Цун эгIара дикагIа йола произведенеш дIайIар тIехьенга юкъаь эзараш шераш а дьанна, вай ханага кхьаьяй.

Из нитта хиннад дерригача дунен халъьяй а. Хьаьта дунен халъьяй багахбувцашца та кхъе дикка докха дакъа лоацаь а, шиъ тайпара а бе вай нохч-гIалгIай халъьа багахбувцаш.

Вайнаьа багахбувцаш цун хеза бола IилманкхоI тахка болалу ях бIешшера йсалелуча хиъна. Цу хиъна дена лоацлу нохчий а гIалгIай а багахбувцама дикагIа йола произведенеш дIаьзъера а Iомайра а дола болхиш а.

Вайна махарга, паччахь ГIаьдела хьешт хиннадан кагIбера хьаний (ненородная) культура Iомаьлъа а ма бе. Вакъа, Кавказа а цун халъьаш а хьештдолаш хиннад эрсий интеллигенце дукаьгIа бола виканаш. Цар дукха сказ дIа а яхьийй, кепа еттан дра а вайнаь нохч-гIалгIай багахбувцаша дикагIа гIа йола произведенеш. Цу лоарIамерча гIулакха юкъе дакъа лоацаш хиннаб Кавказа а Кавказа халъьаш а Iомадеш хиннаб А. П. Берже, Т. А. Бертенов, П. И. Головинский, Б. К. Дегаст, А. П. Иппосатов, Н. Семенов, кх. д. бола Iилманхой.

Нохч-ГIалгIай багахбувцаш дIаьзбера а кепа тохара а юкъ дIайолаялар лархIа деза 1849 шера «Кавказа» яхача газета тIа вайнаьа фьаьг кепатохарах.

Хьаьта 1852 шера ше Старицын-Юрта волчу хиъ Лев Николаевич Толстоис эрсий алапашца дIаьздаь хиннад нохчий пи илли. Революци алалеъье дIаьязъяьча фольклора юкъе къьяьста белгала да П. Е. Услареи, А. Гренеи эрсий меттаь перевод а йолаш дьа йоалоашш.

Нохч-ГIалгIай фольклор гулъяьреи Iомаьреи гIулаяь дикка дегIадоагIа Сийлахь-йоккха Октябрьски социалистически революци котъьяьнна-чуа тIехьагIа.

СССР писателий пхьоалгIа-ча съездаш ши къьяьлъ деш М. Горьке пьаьа:

«Дешш искусстов нохь—фольклор я. Гулделлин шой фольклор я. Гулделлин шой фольклор, Iомаделлин, болх белешш ту тIа, Цо Iалъьмате дукха материал ду шоаш а, тхона а. союзеерча поэташте а прозаикашта ая».

Цу хиъне гучабоал чIоагIIа гIалгIай фольклор ешш а, гулъяьш а болх А-В. Аушев, Л. И. Ахриев, Т. Д. Беков, Э. Измайлов, Хь. Осмиев, Хь-Б. Мутьалиев, О. Мальсагов. Цу хиъна «Сердало» газета тIа а, къаьст-къьястаче сборникаш тIа а яраоьла йьлар гIалгIай багахбувцаш произведенеш. Царех лоарIа дера гIалгIай краеведине института 1932 шера арахийца «Вайнаьа багахбувцама» хьалхара том, 1932 шера Э. Измайлович, 1940 шера Хь-Б. Мутьалиевич, Хь. Осмиев архивца «ГIалгIай фольклор» яха багахбувцама сборникаш.

Боккхача лоарIаме бе нохч-гIалгIай къама багахбувцеш. Цунна кхъе вайнаь кIарайогIа яздаьр шера хьалхара хьалхе хьалъа греческий мифа тIаьчча Прометей «Вай-заьх тара вола майра Курска вуьлаш йола легенда а, геттара хова а, секъердеше а доза турналах дола хIаьта а, докхача хьаьжьала дола хьалъа фьаьгаш, кицаш. Хьаьта хIаьта а шолгIа кхъе дукдаь гIулакхашца, хIинца а тIехьа шоашта кхъе дисача къьяьнна да дешашна цар кхоькстаь. ду ца йоаь нохч-гIалгIай халъьа истори довзара. Цар гучабоалу хозал а дикал а мишта кхетаеш хиннаб. Царна кхъе дуьйна хьалъа хьаьжьал, денал, цун маьларех, пахарах-лелорах йола уйлаш: Хьаьжьа бе-газбувцаьно хьалоаш гумашиима цIеш, къаьнна ойгIур, пахь юкъера безам, халъьашца дьаьра йоттаргIа.

Вай хIара курта хIинца а бо-лаш да багахбувцама жовьхьараш хозш боаь боккхий нах. Хьаьта ун хIинца гулдаина а дIаьздаина а да. Уж вай дIаьздарал совгIа, цIаьзчул тIехьагIа талха а деза.

Хьаьта ду тайпара гIулакхаша вайна гучабоагIа-ра дукха а вай халъьа истори къьяьнна. Вакъа а ледара лел ях халъьа хьаст дIаьзбора бола. Фольклор дукха хоа боккхача пхьа. Вакъа ун дIаьна бахьагIан. Цудухьа маьхулла сиза а шерагIа а де лела фольклор дIаьзъера гIулакх.

ГIалгIай фольклор дIаьзъера гIулаяь Нохч-ГIалгIай истори, метта, литература Iилманхоламна института юхадIаьлар 1962 шу тIаккхочаьн.

Из гулдеча дика дакъа лаьцар СурхотIера Аушев Мазлмад-Гирс, Ольгучера Сокурт-ров Алимада, Аллагаиов Басхьа, дезлинститута студента Хашагъалгов Саламан, Ленинградера студенте Абдиев Бекн, «Сердало» редакце болхоно Пачиев Ахмеда, школан хьежкIорхоша — Гайтукаев Хусайна, Мальсагов Юсуна, кхыч-ара.

Вакъа, гуллаьр ихочачи болаш дац. Республика хьехархой, культура боаллой, ергIара интеллигенни оригIгIала еш халъьа багахбувцаш гулбера, тIаккха вай а вIашIехьадерга Кьалбасеча Кавказе дахаче кIочча халъьий санна, бокхка лоарIам бола фольклорни гулаяь сборник арахецца, хIаьта цох докха гIулаяь хургIар.

А. МАЛЬСАГОВ.
Нохч-гIалгIай истори, метта, литература Iилманхоламна института доаллю.

КОМСОМОЛЬЦИЙ МУГIАРАШ ШЕРЛУ

ДIаделаяча дешаре шера хьа города комсомольцаша, пионераша, школьникаша дикка толамаш дьаьар. Белгалдаьнна шерделлар комсомольцийн мугIарош. Цу хьажа комсомоле хьайийна дешаш шера 350 IалмгIа саги йоIи.

Города № 3, 5, 6 болча школаш комсомольцашна пионеращна дукха болх бар дешашна бисача кIезиг-болча шера дешар Iомаделлин.

КIезиг кхаьйийтаран пар тIа-ша аьшк гулдеш а. Цунах боагIа пхьа тIехьочачашъяй. Аьшк гулдеча белгалдаьнна дика хьаьпар-гар № 5 болча юкъера (пос. Горогорок), № 9- к IГ-ча болча бакъа-ведаша — юкъера школаш пионеращна — комсомольцашна. Пхьа хIама да ошташ 200 процент кхочачийр дар.

Дика толамаш дьаьар пионераша «Хьан отряд дикагIа яI» яхийтаьнна. Мисала, № 1 болча школера пионерийн отряда председатель Кокоева Люда) республикан школагIа мотехь кхьай. IаIаьта № 4 йолча школа-интернатера Ю. Гагаринн пIеррача пионеротряда (отряда председатель Кашченко Люда) —, кхыч-ара.

«Музыкальна бIаьста» яха пIей чакхдоккхача дика дакъа хьаьар города школаш дешархошна. Иллеш цхьа лаьцарах стихаш дика ешарах республике шолгIа мотехь яьккхар цар, хIаьта халхеран дика дарах — хьаьхара мотехь. Артисташ санна дар-ца дейзар № 1 болча юкъера школа дешархой.

Цу культурашта гIулаяь дергдолаш лакхера классера 35 дешарно кIезиг вола эрсиа яIишагIеъделарг. Кондтолаш дIаьовчен цаьна гIулаяь лечен эIамагIча классерга дешарохьа а доккхача дакъа лоацар.

Кондтолаш дIаьелькха эIамгга яь кондтер дIайбоькъаш дика ка керлар. Цун тIехьагIа дIаьгIа. Цун тIехьагIа дIайчIаьна яроьнаш яIташ эIаргаш тоххалца яйитар. Из дIаьуд тIехьагIа еррига интерната хьехархой дешархой коллективаш пранъена хIара кIоата чу цIкъаца е цIкъаца кондтолаш а кIалаш дIайийра уж. ДIайIайнарца тIехьагIа байта макта бьаькхар. Цун тIехьагIа кхеЙ тIа гIолла чакхдьалца макхо йьалтIаяь кондтолаш юка дьатах Iочуенкар.

Йитта денна дIайийра хьежкIаяш а, хIара тIаийна денкар да хIара гектара тIара 180 центнер кондтолаш 30 центнер фуалъьяер хьежкIаяш чуэца. Дьаьн кулгаш а трактораца а цIкъа гIулаяь дьа, дика дола дора берашта шиъ производственни ерга.

ХIара бе бина оргIан болх дIаболабалеъца хьехархоша уроташка хьехар бершта яь шитта бе бера, уж дика малагIа пайда бьаь, фу новкъостаь ду культуранта, акиш. Шоаш уроне Iомаьлъа ду сакъата

Хьажа

Радио: 6.30 — шуьга бакъонан боллошъ — зарядка (гIалгIай мотт-на.); 8.45 — шкварш; 7.10—«Грозненский рабочий» «Комсомольском ленинце» газетий обзор; 7.20 — хоанахь зарницийн программе; 8.15 — «Сердалоэ газета оагIонах тIара»; 8.25 — IуддIаьрга концерт; 8.45 — «Къонах тIехьа» яха передача (эрсий мотт-на.); 10.05 — эрсиа-эрсиа программа; 10.05 — концерт; 10.30 — шарда хоанахь (гIалгIай мотт-на.); 10.45 — «РадIаьнга пIелъе» цIаьнга передача (гIалгIай мотт-на.); 17.00 — «Хьаьтинар гIадвуггIаш дар яха боаьла (эрсиа мотт-на.); 17.15 — шарда хоанахь (эрсий мотт-на.); 17.30 — ВЛКСМ-а обширна гIалгIа IIIанчуна белхаз боа отчет (эрсий мотт-на.); 18.30 — шарда хоанахь (гIалгIай мотт-на.); 18.35 — шкварш.

УКВ: 9.00 — «Человек и музыка» яха музыкальне передаче; 9.50 — «Пионерски лагерях а, вежарех Никитах а Митех а, капитанах Гастерсах а» ТабуртагIар историн а доза историн яха пионеротряден школьникашта доза передача;

Ладугlа

Телевиденин 17.15 — спортивна передача; 18.00 — «Мультфильм»; 18.20 — передачин программа; 18.25 — телевизионни кердалар-ра (гIалгIай мотт-на.); 18.35 — «Геккадьата хьаьлакхархой кхиъ-на» дарегIа репортаж (эрсий мотт-на.); 18.45—«Иван Шишов яха доаллагерхоаш фильм»; 19.05 — «Хоанан классех яха телевизионни журнал (гIалгIай мотт-на.); 19.35 кинохурнал; 19.45 — Лязгане Людмилан авторски концерт; 20.45 — передачин программа; 20.55 — «Штитер ду кинодерга». Цун — тронтельгу багахоллоа Черан хьаьпна фильм; 22.05 — «Новороссийский широкий» яха кинофильм, бара клуб.

Г. Грозне, Лермонтовен урамехь, № 169 яхача Сердалоэ Нина Хитогуровнас ше Сердалоэ Геннадий Ивановичаргара хьаьлаьрг доля доаи суде хьежаь.

Доаи дукъаргIа Нохч-ГIалгIай Лаьхьелъара суда.

Город Грозне, Партизански урамехь, № 26«а» болча оагIо, 22-ча квартирах яхаьна гражданка Сокоторгиевой Весиле Еременина суне денна, город Грозне Партизански урамехь, № 24 болча оагIо, 22-ча квартирах яха гражданке Тимаевой Валентина Иванова ше бетIарах доля доаи.

Доаи дукъаргIа Грозненски Лелаяси района халъьа суда.

РЕДАКЦIЕ АДРЕС: г. Грозный, Шачи фронтовикий урамехь, 15. Телефонаш: редактора зам.—2-07-67; ответственного секретаря — 2-45-48; промышленности, культбытовкин, письмойн отделий—2-25-72.

АДРЕС РЕДАКЦИИ: г. Грозный, ул. Красных фронтовиков, 15. Телефоны: зам. редактора — 2-07-67; ответственного секретаря — 2-45-48; отделов партийной жизни, промышленности, сельского хозяйства и писем—2-25-72.

«Грозненский рабочий» издательства типографии. Революции проспект.

Типография из-ва «Грозненский рабочий». Проспект Революции.

СФ00812. Заказ № 1009.

ДОАЗОЛ ДЕ ХЬАЬРА

ЭГIАЗЛОНЦА ХАРЦДАР

Дунен халкъашта юкъерча общественноштоа кепа йоазонош шерра йIаха комментареш и «Мао Цзэ-дун йолаяь социалистий группеца дьаьча къамаьлъа» яхача «Правда» редакционни статьяна. Пекиннерча раскольнийий провокационни гIулакхаш хьадда харцду машар безача халкъашна.

СТОКГОЛЬМ. Мелка дерригача докхкхача газеташца «Правда» редакционни статьяна йоаь яьшка изложенеш арайIайй, хIаьта шведски радиос дунийзаа йайлаяй статья тIара цкъайола моттигашна.

КПК кулгалхоша КПСС-ани, дунен халкъашта юкъерча берригача коммунистически боархьа, СССР, кхыча социалистически мехкашта духьала дIаболарабеча къоесамах дунешна, «Мао Цзэдуна вахара пространство эпаьшна керте кадьеьа ешй статье тIа «Датешс ньюсгер» яхача газето яздо: хIана дувцар идеологех хиина па Iеш, шиъ къьяьлга, шерра баржарга, методаштка хиллача капиталистически социалистически мехкашта юкъе латтача «шийлача тIемал» эргаш боацача къоесамах да, яздо.

«Стокгольм» тIедиггенга яха газето «Правда» статье пхьаь белгалдоаккхаь «Китакс дIадехарца» — уж къайлаьхьха йоаца экспансионистски программа хиларг, шиъ гIаьнна долхаш дочча дателаргIатешш», доаьстаь Совет Союзе тIехьа йоаьна а хIаьта хIинцца территореш дIаьлаца Китая йола уйлаш,—яхаь яздо «Совенска дипгладет» яхача газето, — китайски кулгалхой планаш великодержавни шовинизмана хи гегемонете кхыч нерграрах йина а, «Правда» статья тIа юнда моттигаш къаьстта белгал а доаьхаш.

КАРАКАС. «Мао Цзэ-дуна японски социалистий группеца дьаьча къамаьла хьакъеъ» яхача «Правда» редакционни статье тIоагIа терказ тIаьхьаб Венесуэла общественноста а кепа йоазон а. Статья изложени арайIайхьай дерригача моттигера газеташа, радио «Че телевиденен тIоала дIайIайнаб.

Мао Цзэ-дуна деш дочча зателеницки, зитимаркисистех къьяьлъина дагайохийт терген дIалуьна Ахолъф Гитлера хиина уйлаш, аьлар моттигера радио «Кердлдарашъ» яхача программа кулгалхоьо Эрнани Порто Карреро. Китайски кулгалхоша шитта хьежкIайкдерина ма-герлелгIоно социалистически мехкашта духьала дозаржабеча цIийгIа-пара бола предприятеш шиъ—кхаа шера хьалъбора.

Ударни комсомольцаш а хьаьна дIахIайенаьй из гIиллю. Из завод хьалъеча дахьа доадеш а тIехь соотгIа гIиллош юй монтажники организацеш. ГIиллю хьалъеча къаьстам ба шу пхьар боагIа аг.

Липецке бьехьаб оцIаг боьв, гвоьл цIикерорашь йолхобь. Уьш бе дукха гIиллюш хьалъеча 16 шера болх ба-ьола монтажникий бригадир Алексей Абрашенко, шитта а йоккха йола графикаш гIалаша тIехьаитаяь бригада йоллаш вола Николай Вершигор, ялх сахьата сменни задани ихьовчашъеш бригада йоллаш вахь Виктор Вашлянин, дукха хьомбраш а.

Шайгаг тIехьеча графикаш ду гIиллюлгIечар баланан: гIиллюгIерчаш йистебосалашъеш царна тIехьа болалу монтажникаш. Наха дика хоа шолг участкашка меттех лоьлахьара участкашка а боьв минот бу. Маг-саве а шитта боьв бе безам хIама болух толамца берах бола тешам ба.

Тешъ-мара мезиг 1964 шера 1 декабрь тIаккхочаьн — правительства оттаьчу хана — Ново-Липецки азотнотуковн заводо хьалъара продукци лургIамарах.

А. ГОРЪЧЕВ,
(АПН).

ОАЕ Министрий Совета чрезвычайни сесси хьаеллар

АДДИС-АБЕБА, 6 сентябре. ТАСС-а корр. Оленинаоа хоьш ду:

Селлан деллера тIехьаьта Африка цIаьга продюсерателла деш волчу Берег Слоновой Кости яхача Республика кIочча механизаторш гIулаяьцаи леладеча Кямиаль Аллиаче хьайийлар Африка Цхьоагlлон Организацне (ОАЕ) Министрий Совета чрезвычайну сесси.

Делегатгашка хьаьжьаь кир Эфиопе императора Хайле Селассие I-чо. Цо белгалдаьккхар ОАЕ Министрий Совета чрезвычайни сесси хьоалаяь цун хьаьрг хIара масеара пи цун бахьан тIа-тIа чакхдаьне бола проблемаш хиларх. «Сесси геттара сиха гулъяьлар хойт, — аьлар цо, — шийна тIа-дакха деккхарш хьоаьаьне цунна могагтехьар, африкански проблемаш африканни уйлаяца хьежсторгIахар, Африка яхеи шун шиъ бе йоаьлаш хиларх.

Императора белгалдаьккхар шиъ дойане Йоаьи Конго Республике ву хоаьца хана дита ятIа Iоуухтаьи хьежар. ХIинца цо тарвала тIа дагьаьча да Конго хьоаьне хинна па Iеш, бокъьллаьр аьлча, ерригача африкански континента дIаьло йола хьеп а, вьина белгалдаьккхар цо.

Цун тIехьагIа хьаьжьаь дечча ОАЕ генеральни секретара Телли Диалло ваьар, «донской дьхара паччахьалкхенан гIерт Африка яIишагIа хьоастаяь цу чура шоай законах йоаца приняеш дорее». Сессена юкъе дакъа лоацаш хинна-раш Африка цхьоагIоне а хьалхатоа оттаьи арара дешаш барт-цхьоагIо йолаш къоастадера а тIехьа къоесан лоаттабара тIахьайтар Диалло.

Перерыв хиначуьа тIехьагIа сесси шиъ болх дIаьо биьнар кIаранан дIа а яьлIаь.

Болгарски Халкъа Республика. СУРТА ТИа: Софе центральни дакъа — Ленина майда. Аьтачаь — «Балкан» яха гостиницин Центральни универсальни тIехь.

БТА—ТАСС сурт.